2DK (43.80㎡)

50,000円

コメント

★オール電化物件★嬉しいエアコン2基付き★リフォーム済み物件です(^^)/大阪屋ショップまで徒歩2分、コンビニまで徒歩5分で生活に便利♪かほくイオンＳＣまで車で5分の好立地(^_-)-☆♪便利な宅配ボックス付きです♪

コーポＣ＆Ｍ　201

所在地	かほく市白尾ハ15-1
築年月	1990年1月
構造／向き	木造　東
間取り詳細	洋室6、洋室6、DK6、ベランダ
設備	ＩＨクッキングヒーター、システムキッチン、バス・トイレ別、温水暖房洗浄便座、洗面化粧台、シャンプードレッサー、室内洗濯機置場、温水器、エアコン２基、シューズボックス、照明器具付、ＴＶドアホン、バルコニー、角部屋、２階以上、室内物干スペース、オール電化、宅配ボックス
入居可能日	2025年5月中旬
小学校/中学校	外日角小学校 700m / 河北台中学校 2,100m
周辺環境	セブンイレブン 350m / 大阪屋ショップ 350m / 中田内科病院 400m / 白尾インター 1,700m
駐車料	3,300円　2台目3,300円
仲介手数料	(家賃 ＋ 駐車料) ＋ 消費税
更新事務手数料	新賃料+1台目Pの0.5ヶ月(2台目Pは1ヶ月)+消費税
備考	※保証会社加入必須(契約時保証料:賃料等の30%(最低保証料1.5万円)、月額手数料:賃料等の1%かかります)連帯保証人は不要です。 ※トランクルーム1,000円/月で使用可。

オール電化

物件番号　（　200073　）

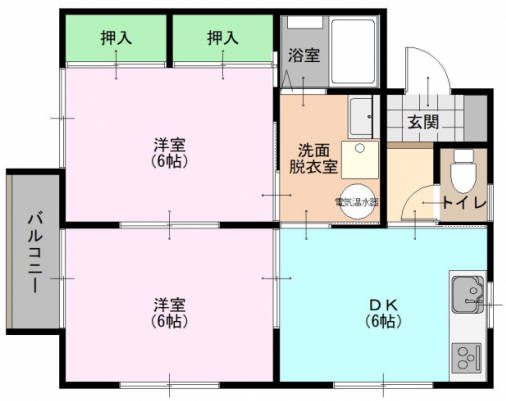

（　代理　）

概算費用（あくまでも目安です）

毎月の賃料		契約時の諸費用	
家賃	50,000円	敷金	0円
共益費	3,000円	礼金	50,000円
駐車料	3,300円	仲介手数料(税込)	58,300円
ライフサポート(税込)	1,100円	家財保険料(２年)	22,000円
		退去時清掃費用	55,000円
		鍵交換費用(税込)	11,000円
		初回保証料	17,220円

※駐車料金は上記参照

合計　57,400円

合計　213,520円 ＋前家賃（日割計算）

SunRi Home

不動産（賃貸・売買・仲介・管理）内外装リフォーム、各種コンサルティング

株式会社 サンリーホーム

〒929-1126　石川県かほく市内日角1丁目3番地

石川県知事免許（4）第3925号　（公社）石川県宅地建物取引業協会

お問い合わせ

TEL 076-204-7720

HP　www.sunrihome.jp

- 概算費用には別途消費税がかかる項目があります。
- 概算費用は駐車場１区画込みのシミュレーションとなっております。
- 写真、間取りは現況と異なる場合は、現況を優先します。
- 万一成約・申し込み済みの場合はご容赦下さい。