1LDK (44.42㎡)

59,000円

コメント

☆嬉しいインターネット無料☆津幡駅まで徒歩９分、アルプラザ平和堂津幡店まで徒歩6分、津幡町役場まで車で１分、津幡バイパスまで車で１分の好立地！！ひろびろリビング、１坪風呂でゆったりできておススメです(#^.^#)

ネット無料

物件番号　（　200541　）

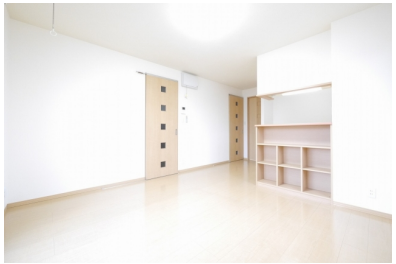

（　仲介　）

アルト　スフィーダB棟　107

所在地	河北郡津幡町北中条５丁目１７番地
築年月	2006年3月
構造／向き	軽量鉄骨　東
間取り詳細	洋室6、LDK12、バルコニー
設備	対面キッチン、バス・トイレ別、温水暖房洗浄便座、追い焚き、浴室１坪以上、洗面化粧台、シャンプードレッサー、室内洗濯機置場、エアコン、シューズボックス、照明器具付、ＴＶドアホン、テラス、角部屋、室内物干スペース、トランクルーム、駐輪場、インターネット対応
入居可能日	2025年2月上旬
小学校/中学校	中条小学校 550m / 津幡中学校 1,000m
周辺環境	ファミリーマート津幡北中条店 250m / アルプラザ津幡 400m / 公立河北中央病院 1,200m / 津幡町役場 850m
駐車料	3,300円　並列2台目契約可
仲介手数料	(家賃 ＋ 駐車料) ＋ 消費税
更新事務手数料	新賃料1ヶ月
備考	※保証会社加入必須(契約時保証料:35,000円、月額保証料:賃料等の1%+800円(非課税)、振替手数料:99円(税込)かかります)連帯保証人は不要です。

概算費用（あくまでも目安です）

毎月の賃料		契約時の諸費用	
家賃	59,000円	敷金	0円
共益費	5,500円	礼金	90,000円
駐車料	3,300円	仲介手数料(税込)	68,200円
保証会社手数料	1,478円	保証料(1回目家賃と合わせて)	35,000円
		ルームクリーニング費用(税込)	58,300円
		カードキー発行料(税込)	16,500円

※駐車料金は上記参照

合計　69,278円

合計　268,000円 ＋前家賃（日割計算）

SunRi Home

不動産（賃貸・売買・仲介・管理）内外装リフォーム、各種コンサルティング

株式会社 サンリーホーム

〒929-1126　石川県かほく市内日角1丁目3番地

石川県知事免許（4）第3925号　（公社）石川県宅地建物取引業協会

お問い合わせ

TEL 076-204-7720

HP　www.sunrihome.jp

- 概算費用には別途消費税がかかる項目があります。
- 概算費用は駐車場１区画込みのシミュレーションとなっております。
- 写真、間取りは現況と異なる場合は、現況を優先します。
- 万一成約・申し込み済みの場合はご容赦下さい。