2LDK (58.17㎡)

59,000円

コメント

☆ペット可物件☆広めの2LDK(*^-^*)★人気の積水ハウス施工物件★ペットにうれしい設備たくさんなので快適に過ごせますよ(^_-)-☆トランクルーム付きでタイヤなどの大きな荷物も安心☆敷地内にごみＢＯＸもあってゴミ捨てが楽チンです(^^♪

ペット可

物件番号　（　201271　）

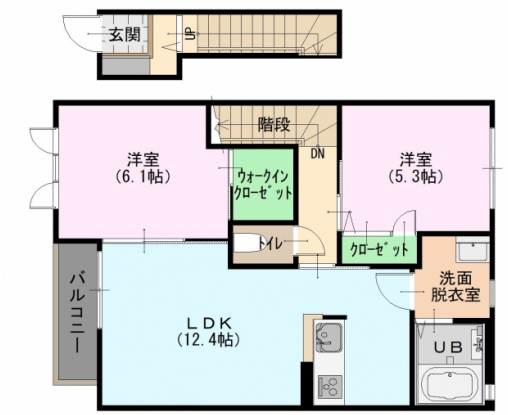

（　仲介　）

ディアスOSAKI　205

所在地	かほく市大崎参字２７番１
築年月	2006年7月
構造／向き	軽量鉄骨　南
間取り詳細	洋室6.1、洋室5.3、LDK12.4、ウォークインクローゼット、バルコニー
設備	対面キッチン、バス・トイレ別、温水暖房洗浄便座、追い焚き、洗面化粧台、シャンプードレッサー、室内洗濯機置場、エアコン、ウォークインクローゼット、シューズボックス、照明器具付、ＴＶドアホン、バルコニー、角部屋、２階以上、室内物干スペース、トランクルーム、駐輪場、インターネット対応
入居可能日	2025年1月中旬
小学校/中学校	宇ノ気小学校 3,100m / 宇ノ気中学校 3,500m
周辺環境	ファミリーマートかほく大崎南店 1,700m / イオンモールかほく 1,900m / はせがわクリニック 2,300m / クスリのアオキ新七塚店 2,900m
駐車料	3,300円　2台目3,300円
仲介手数料	(家賃 ＋ 駐車料) ＋ 消費税
更新事務手数料	40,000円
備考	※保証会社加入必須(契約時保証料:33,000円、月額手数料:賃料等の2%かかります) ※火災保険料は別途必要です。

概算費用（あくまでも目安です）

毎月の賃料

家賃	59,000円
共益費	4,500円
駐車料	3,300円
町費	700円
安心サポート24(税込)	880円

※駐車料金は上記参照

合計　68,380円

契約時の諸費用

敷金	0円
礼金	138,000円
仲介手数料(税込)	68,200円
クリーニング費用(税込)	82,500円
鍵交換費用(税込)	22,000円
初回保証料	33,000円

合計　343,700円
＋前家賃（日割計算）

SunRi Home

不動産（賃貸・売買・仲介・管理）内外装リフォーム、各種コンサルティング

株式会社 サンリーホーム

〒929-1126　石川県かほく市内日角1丁目3番地

石川県知事免許（4）第3925号　（公社）石川県宅地建物取引業協会

お問い合わせ

TEL 076-204-7720

HP　www.sunrihome.jp

- 概算費用には別途消費税がかかる項目があります。
- 概算費用は駐車場１区画込みのシミュレーションとなっております。
- 写真、間取りは現況と異なる場合は、現況を優先します。
- 万一成約・申し込み済みの場合はご容赦下さい。