2LDK (53.96㎡)

65,000円

コメント

白尾インターすぐ！全棟南向き！！大きなシステムキッチン・ウォークインクローゼット・サンルーム・エアコン2基・大容量トランクルーム・風除室など設備充実です(*^_^*)！！インターネット/wi-fi無料です！！

ネット無料

物件番号　（　204455　）

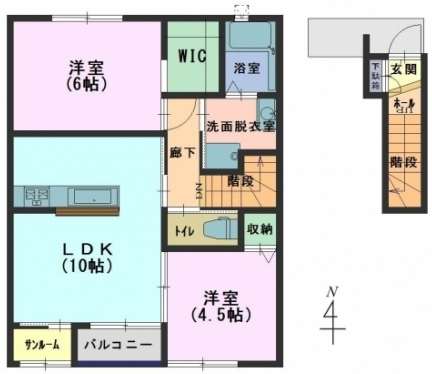

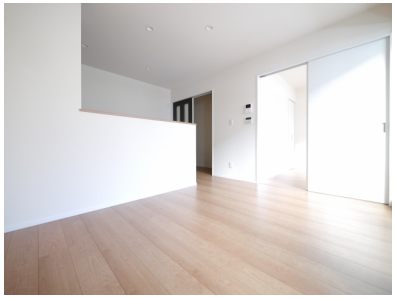

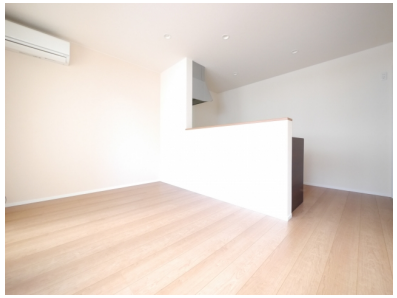

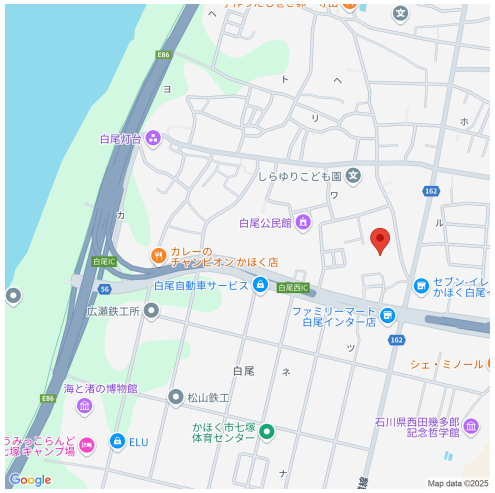

（　代理　）

サンパレス白尾Ⅲ　215

所在地	かほく市白尾ヌ5番
築年月	2016年2月
構造／向き	木造　南
間取り詳細	LDK10、洋室4.5、洋室6、サンルーム、ウォークインクローゼット
設備	対面キッチン、ＩＨクッキングヒーター、バス・トイレ別、温水暖房洗浄便座、追い焚き、洗面化粧台、シャンプードレッサー、室内洗濯機置場、エアコン２基、ウォークインクローゼット、シューズボックス、照明器具付、ＴＶドアホン、サンルーム、バルコニー、２階以上、トランクルーム、駐輪場、ＢＳ
入居可能日	2025年6月下旬
小学校/中学校	外日角小学校 750m / 河北台中学校 2,600m
周辺環境	セブンイレブン 130m / トマト七塚ショッピングプラザ 950m / 中田内科病院 650m
駐車料	3,300円　2台目3,300円
仲介手数料	(家賃 ＋ 駐車料) ＋ 消費税
更新事務手数料	新賃料+1台目Pの0.5ヶ月(2台目Pは1ヶ月)+消費税
備考	※保証会社加入必須(契約時保証料:賃料等の30%(最低保証料1.5万円)、月額手数料:賃料等の1%かかります)連帯保証人は不要です。 ※インターネット初回登録料3,300円(税込)かかります。 ※鍵交換費用:上下交換の場合22,000円かかります。

概算費用（あくまでも目安です）

毎月の賃料

家賃	65,000円
共益費	4,000円
駐車料	3,300円
ライフサポート(税込)	1,100円

※駐車料金は上記参照

合計　73,400円

契約時の諸費用

敷金	0円
礼金	65,000円
仲介手数料(税込)	74,800円
家財保険料(２年)	22,000円
退去時清掃費用	66,000円
鍵交換費用(税込)※上のみ	13,200円
初回保証料	22,020円

合計　263,020円
＋前家賃（日割計算）

SunRi Home

不動産（賃貸・売買・仲介・管理）内外装リフォーム、各種コンサルティング

株式会社 サンリーホーム

〒929-1126　石川県かほく市内日角1丁目3番地

石川県知事免許（4）第3925号　（公社）石川県宅地建物取引業協会

お問い合わせ

TEL 076-204-7720

HP　www.sunrihome.jp

- 概算費用には別途消費税がかかる項目があります。
- 概算費用は駐車場１区画込みのシミュレーションとなっております。
- 写真、間取りは現況と異なる場合は、現況を優先します。
- 万一成約・申し込み済みの場合はご容赦下さい。