2LDK (57.21㎡)

53,500円

コメント

ペット可物件(#^.^#)駐車場には足洗い場があるのでお散歩後も便利です(*^^)vうれしいエアコン2台付き！全居室に収納あります！設備充実♪

ペット可

物件番号　（　204907　）

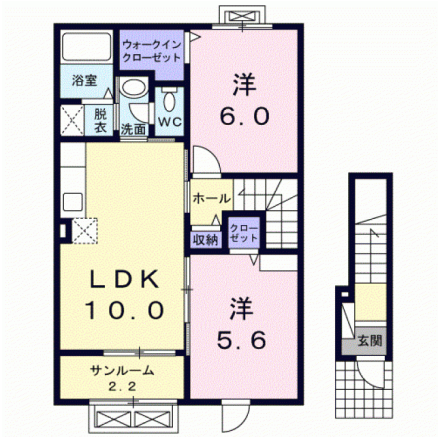

（　仲介　）

アンジュ　ビースティ　203

所在地	河北郡津幡町太田ろ145-1
築年月	2017年1月
構造／向き	木造2×4　南東
間取り詳細	LDK10、洋室5.6、洋室6、ウォークインクローゼット、サンルーム2.2
設備	バス・トイレ別、温水暖房洗浄便座、追い焚き、浴室乾燥機、洗面化粧台、シャンプードレッサー、室内洗濯機置場、エアコン２基、ウォークインクローゼット、シューズボックス、ＴＶドアホン、サンルーム、２階以上、トランクルーム、駐輪場、ＣＡＴＶ、ＢＳ
入居可能日	2023年7月中旬
小学校/中学校	条南小学校 450m / 津幡南中学校 1,400m
周辺環境	ファミリーマート 750m / アルプラザ津幡 1,600m / みずほ病院 1,600m / 津幡駅 1,900m
駐車料	5,500円　縦列2台
仲介手数料	(家賃 ＋ 駐車料) ＋ 消費税
更新事務手数料	11,000円(税込)
備考	※保証会社加入必須(ハウスリーブ：契約時保証委託料2.5万円と毎月月額賃料等の2.5%かかります) ※家賃支払い時に収納手数料170円(税込)がかかります。

概算費用（あくまでも目安です）

毎月の賃料

家賃	53,500円
共益費	3,300円
駐車料	5,500円
町費	500円
24時間サポート(税込)	330円
保証会社手数料	1,578円

※駐車料金は上記参照

合計　64,708円

契約時の諸費用

敷金	0円
礼金	53,500円
仲介手数料(税込)	64,350円
家財保険料(２年)	18,000円
定額クリーニング費(税込)	63,500円
保証委託料	25,000円
鍵セット費(税込)	3,300円

合計　227,650円 ＋前家賃（日割計算）

SunRi_Home

不動産（賃貸・売買・仲介・管理）内外装リフォーム、各種コンサルティング

株式会社 サンリーホーム

〒929-1126　石川県かほく市内日角1丁目3番地

石川県知事免許（4）第3925号　（公社）石川県宅地建物取引業協会

お問い合わせ

TEL 076-204-7720

HP　www.sunrihome.jp

- 概算費用には別途消費税がかかる項目があります。
- 概算費用は駐車場１区画込みのシミュレーションとなっております。
- 写真、間取りは現況と異なる場合は、現況を優先します。
- 万一成約・申し込み済みの場合はご容赦下さい。