1R (34.36㎡)

51,000円

コメント

★インターネット／Ｗｉ－Ｆｉ無料(^^)/★単身の方にオススメ(^^)/イオンまで徒歩1分(約50m)の物件☆システムキッチンなど設備が充実(*^-^*)ウォークインクローゼット付きで収納たっぷり！！里山・バイパス近くでアクセス良好☆

ネット無料

物件番号　（　206635　）

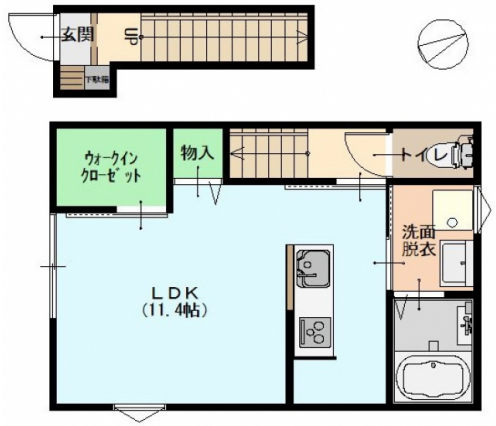

（　代理　）

グランノアかほく　206

所在地	かほく市内日角4丁目30番
築年月	2019年2月
構造／向き	木造　北
間取り詳細	洋室11.4、ウォークインクローゼット
設備	対面キッチン、ＩＨクッキングヒーター、システムキッチン、バス・トイレ別、温水暖房洗浄便座、洗面化粧台、シャンプードレッサー、室内洗濯機置場、温水器、エアコン、ウォークインクローゼット、シューズボックス、照明器具付、ＴＶドアホン、角部屋、２階以上、室内物干スペース、トランクルーム、駐輪場、インターネット対応
入居可能日	2025年2月上旬
小学校/中学校	宇ノ気小学校 1,300m / 宇ノ気中学校 1,500m
周辺環境	ファミリーマート 700m / イオンかほく 700m / はせがわクリニック 180m / ホームプラザナフコかほく店 800m
駐車料	3,300円
仲介手数料	(家賃 ＋ 駐車料) ＋ 消費税
更新事務手数料	新賃料+1台目Pの0.5ヶ月(2台目Pは1ヶ月)+消費税
備考	※オリコフォレントインシュア加入必須(契約時保証料:賃料等の30%(最低保証料1.5万円)、月額手数料:賃料等の1%かかります)連帯保証人は不要です。※鍵交換費:上下鍵交換の場合25,000円+税かかります。

概算費用（あくまでも目安です）

毎月の賃料

家賃	51,000円
共益費	4,000円
駐車料	3,300円
ライフサポート(税込)	1,100円

※駐車料金は上記参照

合計　59,400円

契約時の諸費用

敷金	0円
礼金	51,000円
仲介手数料(税込)	59,400円
家財保険料(２年)	20,000円
退去時清掃費用(税別)	44,000円
鍵交換費用(税込)※上のみ	16,500円
初回保証料	17,820円

合計　208,720円
＋前家賃（日割計算）

SunRi Home

不動産（賃貸・売買・仲介・管理）内外装リフォーム、各種コンサルティング

株式会社 サンリーホーム

〒929-1126　石川県かほく市内日角1丁目3番地

石川県知事免許（4）第3925号　（公社）石川県宅地建物取引業協会

お問い合わせ

TEL 076-204-7720

HP　www.sunrihome.jp

- 概算費用には別途消費税がかかる項目があります。
- 概算費用は駐車場１区画込みのシミュレーションとなっております。
- 写真、間取りは現況と異なる場合は、現況を優先します。
- 万一成約・申し込み済みの場合はご容赦下さい。