1R (25.66㎡)

33,000円

コメント

小松インターすぐ！インターネット/wi-fi無料♪家電付き(電子レンジ・洗濯機・冷蔵庫)で気軽にお一人暮らしをスタートできます！バルコニー＆室内物干し付きでお洗濯も楽々♪一人暮らしにも安心のTVドアホン付き！コンビニも近く便利です☆トランクルームもあってオススメです(^^♪ＩＨクッキングヒーターも付いています(*^_^*)

ネット無料

物件番号　（　211663　）

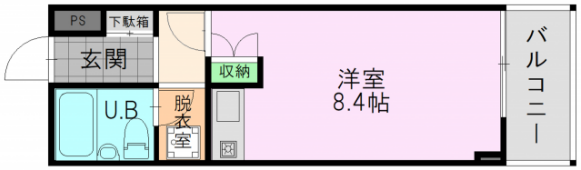

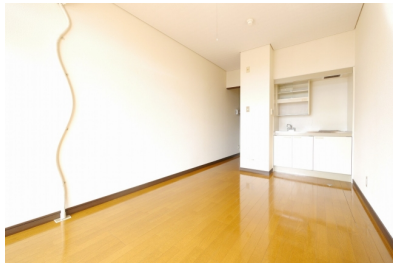

（　代理　）

インターシティ小松　201

所在地	小松市長崎町3-93
築年月	1987年10月
構造／向き	鉄骨造　南
間取り詳細	洋室8.4、ベランダ
設備	ＩＨクッキングヒーター、システムキッチン、室内洗濯機置場、エアコン、シューズボックス、家電付、照明器具付、ＴＶドアホン、バルコニー、角部屋、２階以上、室内物干スペース、トランクルーム、駐輪場
入居可能日	即日
小学校/中学校	安宅小学校 2,500m / 安宅中学校 2,400m
周辺環境	ファミリーマート小松長崎町店 140m / アル・プラザ小松 3,900m / 林内科医院 2,400m / 小松インター 100m
駐車料	3,300円
仲介手数料	(家賃 ＋ 駐車料) ＋ 消費税
更新事務手数料	新賃料+1台目Pの0.5ヶ月(2台目Pは1ヶ月)+消費税
備考	※保証会社加入必須(契約時保証料:賃料等の30%(最低保証料1.5万円)、月額手数料:賃料等の1%かかります)連帯保証人は不要です。 ※お部屋の写真・家電の写真はイメージです。 ※インターネット使用時には、初回登録料として3,300円(税込)がかかります。

概算費用（あくまでも目安です）

毎月の賃料		契約時の諸費用	
家賃	33,000円	敷金	0円
共益費	4,000円	礼金	0円
駐車料	3,300円	仲介手数料(税込)	39,600円
ライフサポート(税込)	1,100円	家財保険料(２年)	20,000円
水道料	3,500円	退去時清掃費用	33,000円
		鍵交換費用(税込)	11,000円
		初回保証料	15,000円
		家電クリーニング費(税込)	5,500円

※駐車料金は上記参照

合計　44,900円

合計　124,100円 ＋前家賃（日割計算）

SunRi Home

不動産（賃貸・売買・仲介・管理）内外装リフォーム、各種コンサルティング

株式会社 サンリーホーム

〒929-1126　石川県かほく市内日角1丁目3番地

石川県知事免許（4）第3925号　（公社）石川県宅地建物取引業協会

お問い合わせ

TEL 076-204-7720

HP　www.sunrihome.jp

- 概算費用には別途消費税がかかる項目があります。
- 概算費用は駐車場１区画込みのシミュレーションとなっております。
- 写真、間取りは現況と異なる場合は、現況を優先します。
- 万一成約・申し込み済みの場合はご容赦下さい。